СОГЛАСОВАНО:

Министр образования и науки Хабаровского края

01 сентября 2025

Структура управления краевого государственного бюджетного профессионального образовательного учреждения «Хабаровский автомеханический колледж (Автодор)» на 01 октября 2025 года

УТВЕРЖДАЮ:

Директор КГБ ПОУ «Хабаровский автомеханический колледж (Автодор)»

П.Е. Мысин

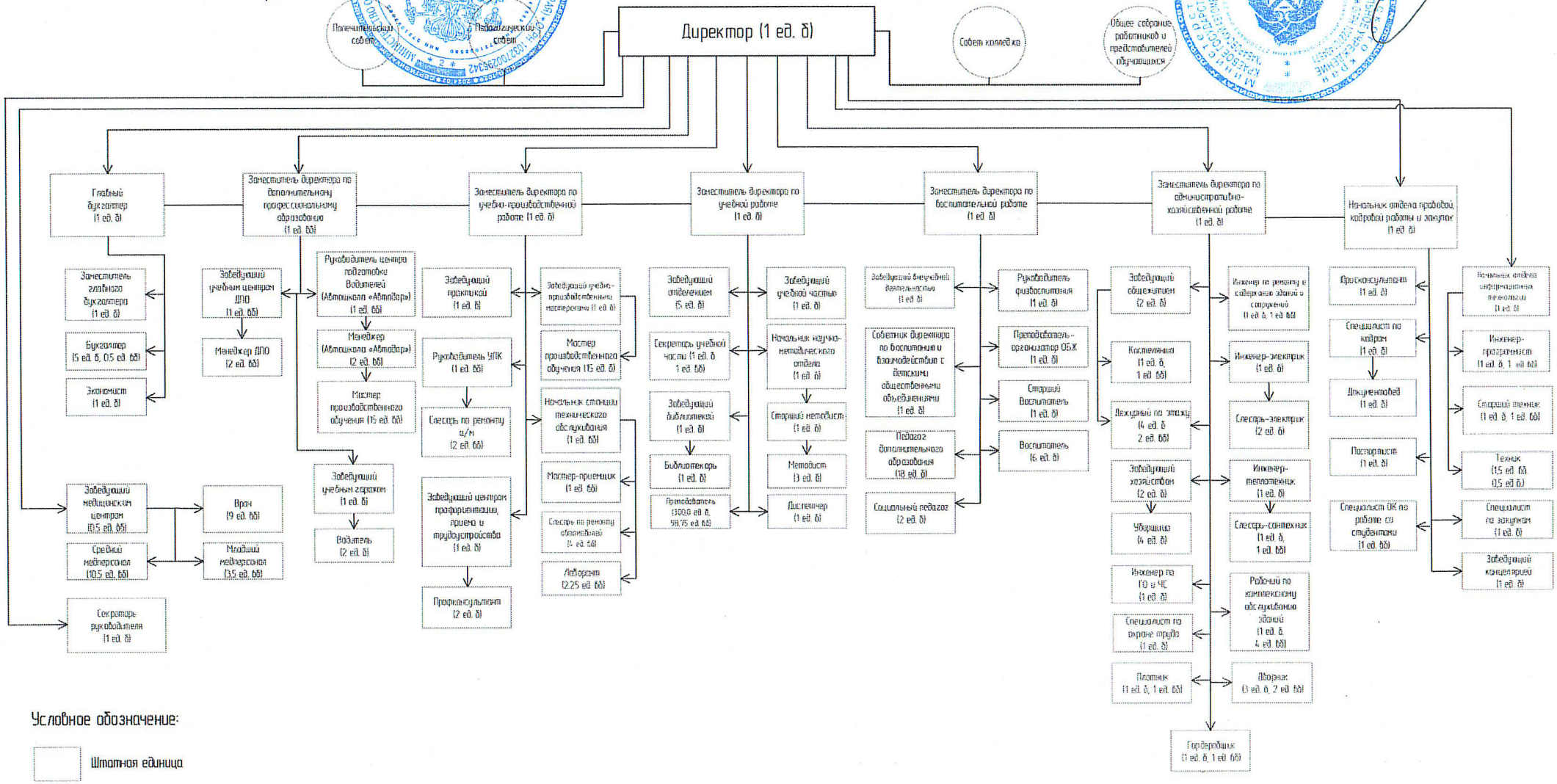

Условное обозначение:

Штатная единица

б – Бюджет

бб – Внебюджет